

ERREFFE REALI PASCAL S.R.L.

Accr. Reg. Toscana OF 0116
AREZZO - Viale Piero della Francesca, 15
FIRENZE - Via di Novoli, 87/L
AR: 0575.333272 - FI: 055.410152
P.Iva: 02208700514
info@errefe.eu



— BEAUTY ACADEMY —
AREZZO - FIRENZE

PRESENTAZIONE AZIENDALE

Errefe Reali Pascal è una delle più antiche e prestigiose accademie accreditate in Europa.

Dal 1964 **Errefe Reali Pascal** forma ininterrottamente migliaia di professionisti nei settori della bellezza, del benessere, dello sport e delle professioni socio-assistenziali, attraendo studenti da tutta Italia.

È Agenzia Formativa accreditata dalla Regione Toscana, con codice **OF 0116**, è stata una tra le prime agenzie formative ad accreditarsi in Toscana e la prima in assoluto in ambito *Beauty & Wellness*.

I soci proprietari, entrambi iscritti all'*Albo Regionale dei Valutatori delle Competenze*, sono due professionisti che da anni si occupano di Formazione Professionale Riconosciuta e Finanziata di settore in Toscana ed hanno all'attivo centinaia di corsi organizzati con successo e migliaia di ore di docenza certificata.

Da decenni **Errefe Reali Pascal** effettua corsi riconosciuti di qualifica professionale biennali e annuali per **Acconciatori** ed **Estetiste** sia riconosciuti per maggiorenni che finanziati per minori.

A questi si sono aggiunte negli anni le qualifiche per **Tatuatori**, **Piercer**, **Dermopigmentisti** e **Addetti all'assistenza di Base (ADB)**, e tutti i corsi obbligatori per legge per esercitare le relative attività (sicurezza sul lavoro, aggiornamenti di qualifica, etc.)

Recentemente, **Errefe Reali Pascal** ha ampliato la propria offerta formativa presentando **la prima ed unica Qualifica Regionale in Toscana di SPA Manager**, categoria per la quale c'è un crescente fabbisogno nell'industria turistico-ricettiva legata al benessere, settore in rapida espansione in tutta Italia.

Errefe Reali Pascal è inoltre associata ad **Enti di Promozione Sportiva riconosciuti dal C.O.N.I.**, per i quali effettua i corsi abilitativi per Istruttori, necessari per l'attività in palestra e nei centri sportivi.

Errefe Reali Pascal è un Istituto molto conosciuto anche per la formazione di perfezionamento post-diploma. I suoi **Piani dedicati di Alta Formazione** sono programmi esclusivi che offrono percorsi specialistici per ciascuna disciplina, per ogni livello, e con la massima elasticità organizzativa per il professionista di settore.

Errefe Reali Pascal lavora infine in sinergia con partner di prestigio in ambito territoriale e nazionale, con i quali presenta progetti e organizza ed ospita eventi, seminari e workshop aziendali.

Tutta l'attività d'aula di **Errefe Reali Pascal** risponde ai più rigorosi requisiti di accreditamento regionale e di qualità, per la quale l'azienda è certificata **ISO 9001:2015**.



Pascal Frese e Edda Maria Reali



Fabio Fabrizio e Rachele Fratini

L'ATTIVITÀ: FORMAZIONE ACCREDITATA B.H.W.

Errefe Reali Pascal è specializzata nell'erogazione di corsi riconosciuti con accreditamento pubblico nel settore del *Beauty, Health and Wellness (BHW)*.



B come Beauty, ovvero Bellezza.

I corsi pluriennali per **Estetiste** ed **Acconciatori** costituiscono il *core business* dell'Agenzia Formativa. Entrambi i profili professionali sono costituiti in un **biennio** che consente, dopo il superamento di un esame pubblico, di divenire lavoratori dipendenti nei rispettivi esercizi, e di un successivo **terzo anno** – anch'esso con esame pubblico finale – che consente di divenire lavoratori autonomi e aprire una propria attività

o diventare responsabili tecnici di un esercizio.

Entrambi i percorsi sono erogati a pagamento per i maggiorenni, e gratuiti – dietro finanziamento pubblico ad aggiudicazione di bando – per i minori.

Sono parte del settore anche le qualifiche professionali annuali per **Tatuatori** e **Piercer**, e la specializzazione estetica della **Dermopigmentazione**.



H come Health, ovvero Salute.

Negli ultimi anni l'Agenzia Formativa si è perfezionata nell'organizzazione dei corsi annuali per **ADB** (Addetti all'Assistenza di Base), figura sempre più ricercata dalle strutture e dalle famiglie.

Vengono inoltre organizzati frequenti focus monotematici per estetiste e per ADB tenuti da medici per l'aggiornamento

professionale degli operatori.

In previsione, l'offerta formativa sarà ampliata con le figure dell'**ASO** (Addetto Studio Odontoiatrico) e dell'**OSS** – quest'ultima non appena sarà permesso anche alle Agenzie Formative accreditate di organizzarla, come già accade in altre regioni.

Infine l'Agenzia ha programmato di accreditarsi entro 36 mesi con il Ministero della Salute per l'erogazione dei corsi **ECM** (Educazione Continua in Medicina) e di costituire un *hub* fiorentino.



W come Wellness, ovvero Benessere.

L'Agenzia è affiliata ad Enti di Promozione Sportiva riconosciuti dal **CONI** per l'erogazione di corsi per istruttori e tecnici nazionali di primo e secondo livello nello Sport e nel Fitness.

La certificazione permette al diplomato di poter lavorare nelle palestre, nei centri sportivi e nelle strutture ricettive dotate di tali attività.

L'Agenzia inoltre ha presentato il corso di **Spa Manager** di 500 ore, la prima ed unica Qualifica Regionale di Alta Formazione in Toscana destinata all'**industria turistico-ricettiva legata al benessere**, settore in rapida espansione in tutta Italia.

ASSET IN PILLOLE

I NOSTRI PUNTI DI FORZA	I NOSTRI NUMERI
<ul style="list-style-type: none">60 anni di ininterrotta esperienzasistema didattico esclusivamente orientato al lavoroselezione qualitativa della docenzaprofondo e duraturo radicamento territorialeelevati livelli di successo formativopartnership di prestigiorigorosa attenzione all'evoluzione del settoreconsolidata rete territoriale per la realizzazione di corsi finanziati leFP e drop-out per minori	<ul style="list-style-type: none">Oltre il 90% di diplomati trovano lavoro o aprono un'attivitàPiù di 1.000 corsi di qualifica organizzatiPiù di 15.000 studenti diplomatiOltre 10.000 ore annue di lezione

SEDE CENTRALE DI AREZZO

A 50 metri dalla stazione ferroviaria, a 20 da quella degli autobus e accanto al Centro per l'Impiego Provinciale si estendono a piano terra i moderni 300 mq della sede Centrale. Il centro storico si raggiunge a piedi in 5 minuti. Parcheggio al coperto e custodito convenzionato con la struttura.

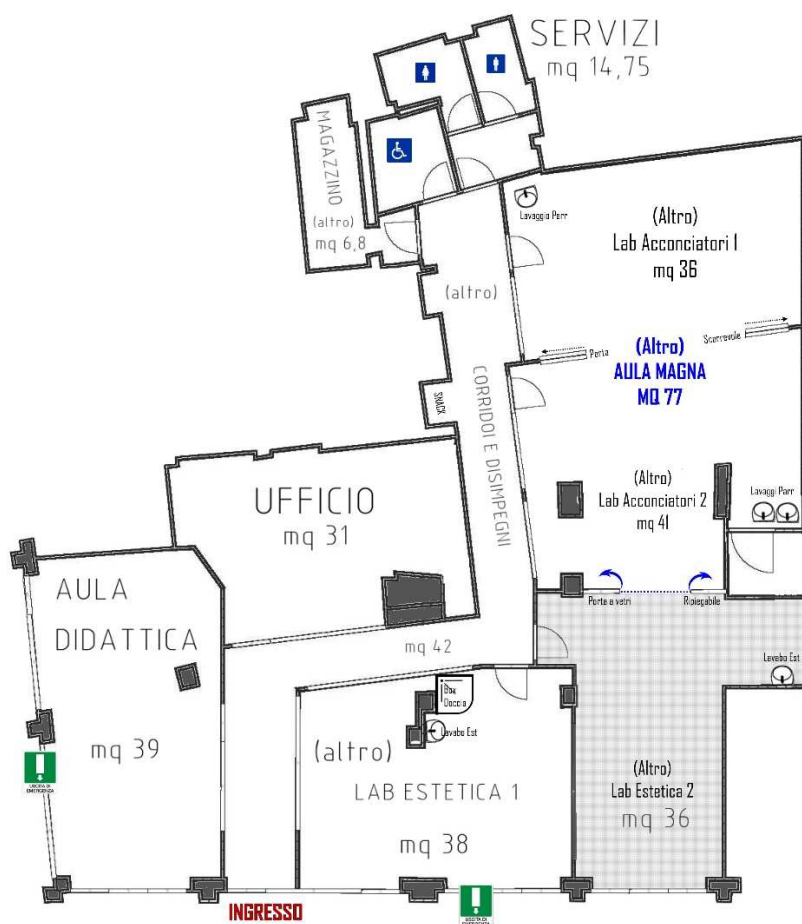

SEDE DI FIRENZE

Di fronte alla fermata Torre degli Agli della Linea Tramviaria T2, in pieno quartiere degli affari di Novoli si estendono al primo piano ben 500 mq di aule appena ristrutturate. Il centro storico e la stazione distano 15 minuti di tramvia.

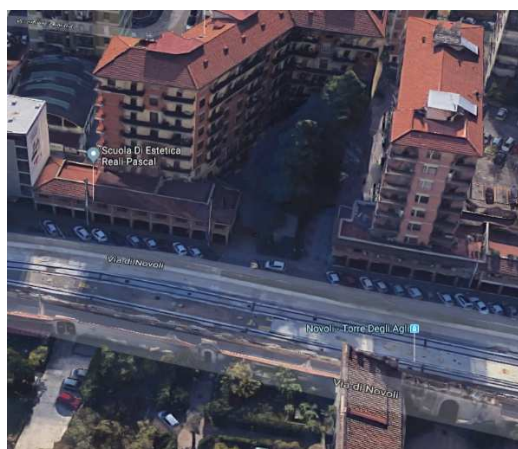
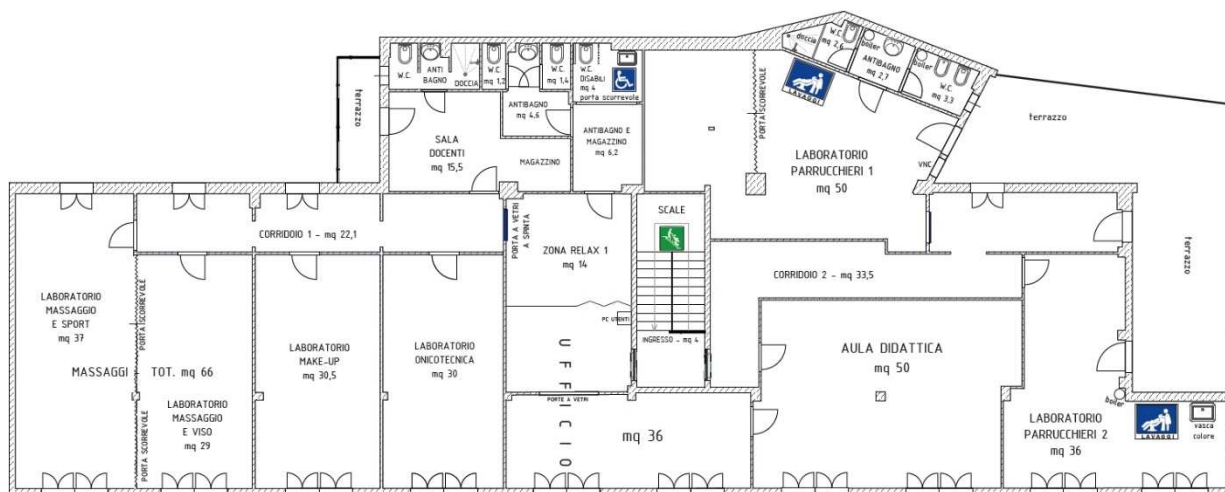

Entrambi le sedi sono completamente attrezzate sia a livello di aula didattica che di laboratori per ospitare eventi, workshop e sessioni, e sono liberamente prenotabili a prezzi concorrenziali.